中華民國游泳協會第13屆第24次選訓委員會

會議記錄

112年9月18日游任發字第1120000318號函
112年9月26日臺教體署競(二)字第1120037376號函

壹、時間：112年9月17日(星期日)下午8時　　紀錄:林佳慧

貳、地點：LINE視訊會議室

參、主持人：陳召集人復龍

肆、教育部體育署輔導委員：蕭淑芬

伍、出席人員:如視訊截圖

陸、列席人員：曾秘書長正宗、李澄峯教練

柒、主持人致詞：

捌、討論事項：

【案由一】有關第11屆亞洲分齡錦標賽(游泳)選手名單，提請討論。

說明：

一、旨揭提案業經本會第22、23次選訓會議審議。

二、有關自費人員名單，已於112年9月11日報名結束，統整第一階段報名資料，如附件一<第1頁>

三、第二階段篩選各項目排名最優2名者，如附件二<第3頁>

四、最終出賽人員名單及說明，如附件三<第5頁>

【決議】照案通過(6位委員，6位通過)

一、最終出賽名單：

15-17歲級男生：

范振維、郭冀恆、呂宜憲、謝奇霖、蕭子桓、吳亮昀、蕭弘亞
吳祐嘉、陳奕凡、張喬禕、劉景閎、張暐堂、康鈞愷、曹鈞硯
蔡睿紘、徐傳恩、賴志豪

12-14歲級男生：

蔡漢穎、甘泳承、張愷岳、黃育騰、王蔡承致、何秉昕、游子鋌

15-17歲級女生：

李姵萱、廖羿晴、何樂、王伊伶、林家嫻、謝沛家、何虹儀
范晴宇、李佳勳、洪渝姍、姚思語

12-14歲級女生：

溫楚庭、法奧妮祿璞崚岸、李宛薰、李宜庭、劉品辰

18歲級以上女生：

廖祐菲、李子芹、吳以恩、陳思安

二、如最終出賽人員,放棄旨揭賽會參賽資格，候補順序

1. 柯建丞 2.陳弘軒 3.林禹辰 4.高維佑 5.張家瑜 6.吳函蓉

三、最終出賽人員可增報未額滿之項目。

【案由二】遴選參加2023新世界維港泳代表隊教練、選手、物理治療師名單案，提請討論。

說明：

一、依據本會 112年度工作計畫專案計畫辦理。

二、依據112年度工作計畫遴選國家隊代表隊教練、選手、防護員或物理治療師參賽。

三、培育國內公開水域競賽人才。

四、遴選辦法如附件四<第6頁>

【決議】照案通過(6位委員，6位通過)

玖、臨時動議：無

拾、出席人員截圖

協會人員林佳慧、陳扭委員、曾正宗秘書長、彭翠華委員

周美惠委員、蔡淑敏委員、李澄峯教練、陳尚宜委員

蕭淑芬選訓委員、陳復龍委員

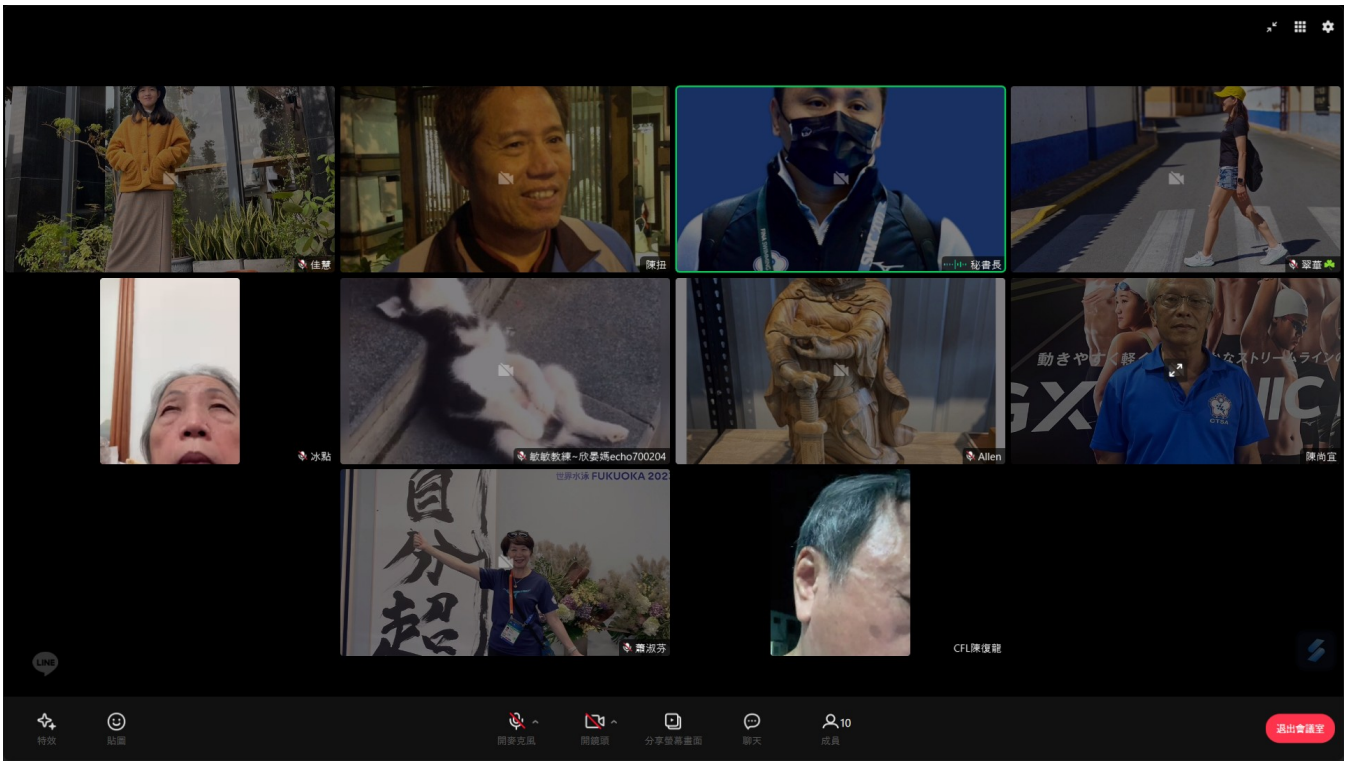

【附件一】

中華民國游泳協會第11屆亞洲分齡錦標賽(游泳) 第一階段							
男子組			項目		女子組		
18歲以上歲級	15-17歲級	12-14歲級	男子組	女子組	18歲以上歲級	15-17歲級	12-14歲級
	范振惟23.88春長 郭冀恆24.93中正 黃昱勛25.02春長 楊喬英26.67全中	蔡漢穎25.23中正盃	50m自由式	50m自由式	廖祐菲26.40全中	李姵萱27.18春長 廖羿晴27.79全中 葉俞秀27.85全中	温楚庭27.24全中 法奧妮祿璞崚岸 28.17春長
	范振惟52.53中正 呂宜憲52.90全中 曾冠瑋55.95全中 楊喬英55.99全中 王雋升57.78中正		100m自由式	100m自由式	廖祐菲57.47全中	廖羿晴59.43全中 何樂1:00.65春長 張家瑜1:01.44全中	
	呂宜憲1:55.28全中 范振惟1:55.94中正 陳禹亨1:58.76中正 曾冠瑋1:59.69全中 王雋升2:01:36春長	甘泳承1:59.03中正	200m自由式	200m自由式	李子芹2:12.43全中	王伊伶2:09.23全中 廖羿晴2:10.82全中	
	謝奇霖4:00.94全中 林禹辰4:09.55春長 曹鈞硯4:09.61春長 蕭子桓4:09.78全中 陳禹亨4:12.77全中 李宗儒4:17.42中正 曾冠瑋4:19.82全中		400m自由式	400m自由式			法奧妮祿璞崚岸 4:41.82中正
	謝奇霖8:21.50全中 蕭子桓8:28.85中正 林禹辰8:35.49中正 曹鈞硯8:51.78中正	—	800m自由式	800m自由式		林家嫻9:06.01全中 謝沛家9:31.91全中	—
	謝奇霖15:53.30馬來西亞 蕭子桓16:13.23中正 林禹辰16:28.45中正 曹鈞硯16:30.32春長 劉景閎16.42.11全中	—	1500m自由式	1500m自由式		謝沛家17:58.59全中	—
	吳亮昀25.81全中 蕭弘亞27.40全中	張愷岳27.71中正 黃育騰28.68中正	50m仰式	50m仰式	吳以恩29.17馬來西亞 廖祐菲29.52全中	李姵萱 30.24春長 何樂31.71中正 張家瑜32.67全中	温楚庭31.00全中 李宛薰32.64全中
	吳亮昀56.69全中 蕭弘亞59.24全中	張愷岳59.66中正 黃育騰1:00.88中正	100m仰式	100m仰式	吳以恩1:03.62全中	何虹儀1:05.63全中 張家瑜1:09.36全中	温楚庭1.07.19全中 李宛薰1:09.45全中
	吳亮昀2:06.12全中 蕭弘亞2:08.78全中 曹鈞硯2:13.41全中	張愷岳2:09.74中正 黃育騰2:09.98全中	200m仰式	200m仰式		何虹儀2:20.91全中 張家瑜2:27.87全中 何樂2:28.68全中 林宇柔2:33.35中正	李宛薰2:29.90全中

柯建丞29.41中正	吳祐嘉29.31全中 陳奕凡29.66中正 張喬禕29.69春長 邵柏彥30.53春長 郭冀恆31.10中正 林子淵31.16全中	王蔡承致31.40中正 何秉昕31.51全中	50m蛙式	50m蛙式		范晴宇33.38全中 李佳勳33.41馬來西亞 楊庭宜34.17春長	李宜庭34.67全中 劉品辰35.32全中 黃瑞綺35.87全中 張彤慈36.73中正	
柯建丞1:04.51中正	吳祐嘉1:03.44全中 張喬禕1:04.15全中 劉景閎1:04.95全中 陳奕凡1:05.24馬來西亞 張暐堂1:05.31全中 邵柏彥1:06.61春長	何秉昕1:08.83中正 王蔡承致1:09.00春長	100m蛙式	100m蛙式		李佳勳1:14.16全中 范晴宇1.14.40全中 楊庭宜1:16.59春長	李宜庭1:15.35全中 劉品辰1:17.20中正 黃瑞綺1:19.76春長 張彤慈1:21.15中正	
柯建丞2:24.36全中 陳弘軒2:25.40春長	劉景閎2:18.31全中 張暐堂2:19.93全中 蔡睿紘2:20.06中正 吳祐嘉2:20.82全中 邵柏彥2:23.29全中	何秉昕2:32.59中正 王蔡承致2:32.76春長	200m蛙式	200m蛙式		李佳勳2:36.48全中 謝沛家2:41.57中正	李宜庭2:40.24全中 劉品辰2:43.79全中 黃瑞綺2:52.79中正	
	張喬禕25.24全中 陳奕凡26.44中正 郭冀恆26.54春長 楊喬英27.14全中	蔡漢穎26.75中正 游子鋌27.98全中	50m蝶式	50m蝶式	李子芹28.43全中	李姵萱28.43全中 洪渝姍28.86全中 廖昱喬29.56春長 葉俞秀29.80全中		
	康鈞愷56.27全中 高維佑59.86中正	甘泳承57.68全中 蔡漢穎59.71中正 游子鋌1:01.66全中	100m蝶式	100m蝶式	李子芹1:03.08全中	洪渝姍1:03.46全中 王伊伶1:04.08全中 崔曉宓1:05.05全中 廖昱喬1:05.72春長 葉俞秀1:06.21全中 張家瑄1:06.74春長		
	康鈞愷2:02.33全中 曹鈞硯2:10.33中正 高維佑2:13.18中正	甘泳承2:08.61全中 游子鋌2:14.35全中 鄧宸緯2:24.25中正	200m蝶式	200m蝶式	吳函蓉2:35.37全中	王伊伶2:19.20全中 姚思語2:20.06全中 洪渝姍2:23.04全中 崔曉宓2:26.14全中 張家瑄2:27.43全中		
陳弘軒2:13.47全中	蔡睿紘2:08.25全中 徐傳恩2:08.73春長 李宗儒2:09.29全中 賴志豪2:10.59春長		200m混合式	200m混合式	陳思安2:19.60全大	林家嫻2:22.17春長 何虹儀2:23.41春長 姚思語2:24.75全中 林宇柔2:29.70全中		
陳弘軒4:42.17全中	賴志豪4:33.71全中 蔡睿紘4:37.16春長 陳品丞4:38.68中正 李宗儒4:39.93全中 曹鈞硯4:46.45全中	—	400m混合式	400m混合式	吳函蓉5:27.46全中	林家嫻4:55.89全中 姚思語5:06.55全中 張家瑄5:13.17全中 林宇柔5:20.89全中	—	
2人	28人	8人			5人	20人	7人	70人

*黑字體為公費者

【附件二】

中華民國游泳協會第11屆亞洲分齡錦標賽(游泳) 篩選排名前2名							
18歲以上歲級	15-17歲級	12-14歲級	男子組	女子組	18歲以上歲級	15-17歲級	12-14歲級
	范振維23.88春長 郭冀恆24.93中正	蔡漢穎25.23中正	50m自由式	50m自由式	廖祐菲26.40全中	李姵萱 27.18春長 廖羿晴27.79全中	温楚庭27.24全中 法奧妮祿璞崚岸 28.17春長
	范振維52.53中正 呂宜憲52.90全中		100m自由式	100m自由式	廖祐菲57.47全中	廖羿晴59.43全中 何樂01:00.65春長	法奧妮祿璞崚岸 1:01.34 全中
	呂宜憲1:55.28全中 范振維1:55.94中正	甘泳承1:59.03中正	200m自由式	200m自由式	李子芹2:12.43全中	王伊伶2:09.23全中 廖羿晴2:10.82全中	
	謝奇霖4:00.94全中 林禹辰4:09.55春長		400m自由式	400m自由式			法奧妮祿璞崚岸 4:41.82中正
	謝奇霖8:21.50全中 蕭子桓8:28.85中正	—	800m自由式	800m自由式		林家嫻9:06.01全中 謝沛家9:31.91全中	—
	謝奇霖15:53.30馬來西亞 蕭子桓16:13.23中正	—	1500m自由式	1500m自由式		謝沛家17:58.59全中	—
	吳亮昀25.81全中 蕭弘亞27.40全中	張愷岳27.71中正 黃育騰28.68中正	50m仰式	50m仰式	吳以恩29.17馬來西亞 廖祐菲29.52全中	李姵萱 30.24春長 何樂31.71中正	温楚庭31.00全中 李宛薰32.64全中
	吳亮昀56.69全中 蕭弘亞59.24全中	張愷岳59.66中正 黃育騰01:00.88中正	100m仰式	100m仰式	吳以恩1:03.62全中	何虹儀1:05.63全中 張家瑜1:09.36全中	温楚庭1.07.19全中 李宛薰1:09.45全中
	吳亮昀2:06.12全中 蕭弘亞2:08.78全中	張愷岳2:09.74中正 黃育騰02:09.98全中	200m仰式	200m仰式		何虹儀2:20.91全中 張家瑜2:27.87全中	李宛薰2:29.90全中
柯建丞29.41中正	吳祐嘉29.31全中 陳奕凡29.66中正	王蔡承致31.40中正 何秉昕31.51全中	50m蛙式	50m蛙式		范晴宇33.38全中 李佳勳33.41馬來西亞	李宜庭34.67全中 劉品辰35.32全中
柯建丞1:04.51中正	吳祐嘉1:03.44全中 張喬禕1:04.15全中	何秉昕1:08.83中正 王蔡承致1:09.00春長	100m蛙式	100m蛙式		李佳勳1:14.16全中 范晴宇1.14.40全中	李宜庭1:15.35全中 劉品辰1:17.20中正
柯建丞2:24.36全中 陳弘軒2:25.40春長	劉景閎2:18.31全中 張暐堂2:19.93全中	何秉昕2:32.59中正 王蔡承致2:32.76春長	200m蛙式	200m蛙式		李佳勳2:36.48全中 謝沛家2:41.57中正	李宜庭2:40.24全中 劉品辰2:43.79全中
	張喬禕25.24全中 陳奕凡26.44中正	蔡漢穎26.75中正 游子鋌27.98全中	50m蝶式	50m蝶式	李子芹28.43全中	李姵萱28.43全中 洪渝姍28.86全中	

	康鈞愷56.27全中 高維佑59.86中正	甘泳承57.68全中 蔡漢穎59.71中正	100m蝶式	100m蝶式	李子芹1:03.08全中	洪渝姍1:03.46全中 王伊伶1:04.08全中		
	康鈞愷2:02.33全中 曹鈞硯2:10.33中正	甘泳承2:08.61全中 游子鋌2:14.35全中	200m蝶式	200m蝶式	吳函蓉2:35.37全中	王伊伶2:19.20全中 姚思語2:20.06全中		
陳弘軒2:13.47全中	蔡睿紘2:08.25全中 徐傳恩2:08.73春長		200m混合式	200m混合式	陳思安2:19.60全大	林家嫻2:22.17春長 何虹儀2:23.41春長		
陳弘軒4:42.17全中	賴志豪4:33.71全中 蔡睿紘4:37.16春長	—	400m混合式	400m混合式	吳函蓉5:27.46全中	林家嫻4:55.89全中 姚思語5:06.55全中	—	
2人	19人	7人			5人	12人	5人	50人

【附件三】

中華民國游泳協會第11屆亞洲分齡錦標賽(游泳) 排名前2名,最終名單							
18歲以上歲級	15-17歲級	12-14歲級	男子組	女子組	18歲以上歲級	15-17歲級	12-14歲級
	范振維23.88春長 郭冀恆24.93中正	蔡漢穎25.23中正	50m自由式	50m自由式	廖祐菲26.40全中	李姵萱 27.18春長 廖羿晴27.79全中	温楚庭27.24全中 法奧妮祿璞崚岸 28.17春長
	范振維52.53中正 呂宜憲52.90全中		100m自由式	100m自由式	廖祐菲57.47全中	廖羿晴59.43全中 何樂01:00.65春長	法奧妮祿璞崚岸 1:01.34 全中
	呂宜憲1:55.28全中 范振維1:55.94中正	甘泳承1:59.03中正	200m自由式	200m自由式	李子芹2:12.43全中	王伊伶2:09.23全中 廖羿晴2:10.82全中	
	謝奇霖4:00.94全中 林禹辰4:09.55春長		400m自由式	400m自由式			法奧妮祿璞崚岸 4:41.82中正
	謝奇霖8:21.50全中 蕭子桓8:28.85中正	—	800m自由式	800m自由式		林家嫻9:06.01全中 謝沛家9:31.91全中	—
	謝奇霖15:53.30馬來西亞 蕭子桓16:13.23中正	—	1500m自由式	1500m自由式		謝沛家17:58.59全中	—
	吳亮昀25.81全中 蕭弘亞27.40全中	張愷岳27.71中正 黃育騰28.68中正	50m仰式	50m仰式	吳以恩29.17馬來西亞 廖祐菲29.52全中	李姵萱 30.24春長 何樂31.71中正	温楚庭31.00全中 李宛薰32.64全中
	吳亮昀56.69全中 蕭弘亞59.24全中	張愷岳59.66中正 黃育騰01:00.88中正	100m仰式	100m仰式	吳以恩1:03.62全中	何虹儀1:05.63全中 張家瑜1:09.36全中	温楚庭1.07.19全中 李宛薰1:09.45全中
	吳亮昀2:06.12全中 蕭弘亞2:08.78全中	張愷岳2:09.74中正 黃育騰02:09.98全中	200m仰式	200m仰式		何虹儀2:20.91全中 張家瑜2:27.87全中	李宛薰2:29.90全中
柯建丞29.41中正	吳祐嘉29.31全中 陳奕凡29.66中正	王蔡承致31.40中正 何秉昕31.51全中	50m蛙式	50m蛙式		范晴宇33.38全中 李佳勳33.41馬來西亞	李宜庭34.67全中 劉品辰35.32全中
柯建丞1:04.51中正	吳祐嘉1:03.44全中 張喬禕1:04.15全中	何秉昕1:08.83中正 王蔡承致1:09.00春長	100m蛙式	100m蛙式		李佳勳1:14.16全中 范晴宇1.14.40全中	李宜庭1:15.35全中 劉品辰1:17.20中正
柯建丞2:24.36全中 陳弘軒2:25.40春長	劉景閎2:18.31全中 張暐堂2:19.93全中	何秉昕2:32.59中正 王蔡承致2:32.76春長	200m蛙式	200m蛙式		李佳勳2:36.48全中 謝沛家2:41.57中正	李宜庭2:40.24全中 劉品辰2:43.79全中
	張喬禕25.24全中 陳奕凡26.44中正	蔡漢穎26.75中正 游子鋌27.98全中	50m蝶式	50m蝶式	李子芹28.43全中	李姵萱28.43全中 洪渝姍28.86全中	
	康鈞愷56.27全中 高維佑59.86中正	甘泳承57.68全中 蔡漢穎59.71中正	100m蝶式	100m蝶式	李子芹1:03.08全中	洪渝姍1:03.46全中 王伊伶1:04.08全中	
	康鈞愷2:02.33全中 曹鈞硯2:10.33中正	甘泳承2:08.61全中 游子鋌2:14.35全中	200m蝶式	200m蝶式	吳函蓉2:35.37全中	王伊伶2:19.20全中 姚思語2:20.06全中	
陳弘軒2:13.47全中	蔡睿紘2:08.25全中 徐傳恩2:08.73春長		200m混合式	200m混合式	陳思安2:19.60全大	林家嫻2:22.17春長 何虹儀2:23.41春長	
陳弘軒4:42.17全中	賴志豪4:33.71全中 蔡睿紘4:37.16春長	—	400m混合式	400m混合式	吳函蓉5:27.46全中	林家嫻4:55.89全中 姚思語5:06.55全中	—
2人	2人				1人	1人	6人

篩選說明：

一、未達上屆前六名且與國內成績均值差距較大者：
　　柯建丞、陳弘軒、林禹辰、高維佑、張家瑜

二、與國內成績均值差距較大者：吳函蓉

三、共出賽：男24女20

中華民國游泳協會

2023 新世界維港泳代表隊教練、選手、物理治療師遴選辦法

一、依據：本會 112 年度工作計畫專案計畫辦理。

二、目的：遴選代表我國參加「國際性游泳賽會」教練及選手，以締造佳績，為國爭光。

三、組織：由中華民國游泳協會（以下簡稱本會）組成參賽計畫選訓小組，負責有關教練及選手遴選暨培訓督導事宜。

四、發掘與培育國內更多選手、教練投入公開水域競賽。

五、教練團遴選(3 名)

(一)資格條件：

1. 具中華民國身份者，且持有本會游泳教練 A 級證照並實際執行公開水域賽事訓練者，且未受本會任何停權處分。
2. 為實際執行訓練之教練。

(二)遴選方式：

1. 實際指導選手參加 112 年日月潭公開水域錦標賽排名最優排序名單，遴選 3 名教練。
2. 依入選選手人數多寡為遴選標準。

六、選手選拔：(10 名)

(一)本會註冊之選手及未受本會任何停權或禁賽者。

(二)代表隊遴選依據：

1. 選手參加 112 年日月潭公開水域游泳總成績排名為入取名單（女 5 名，男 5 名），如有錄取人員放棄依序由後面排序選手替補。

七、由協會遴派防護員或物理治療師 2 人參賽。

八、附則

(一) 112 年培育優秀或具潛力公開水域游泳教練、選手不納入本遴選排序。

(二)入選代表隊之教練、選手若違反本會代表隊相關規定者，送本會紀律委員會議處。

(三)教練、選手之除名須經參賽計畫選訓小組討論後，送理事會審議後行之。

九、本遴選辦法經本會參賽計畫選訓小組通過後，送體育署彙整，通過後公布實施，修正時亦同。