中華民國游泳協會第13屆第22次選訓委員會

視訊會議紀錄

112年8月23日游任發字第1120000279號函

112年9月1日臺教體署競(二)字第1120033626號函

紀錄:林佳慧

壹、時間：112年8月22日(星期二)下午8時

貳、地點：LINE會議室

參、主持人：陳召集人復龍

肆、出席人員:如視訊截圖

伍、列席人員：曾秘書長正宗、李澄峯教練

陸、主持人致詞：

柒、討論事項：

【案由一】修正第11屆亞洲分齡錦標賽(游泳)遴選辦法、教練、選手名單，提請討論。

說明：

一、依據教育部體育署112年度培育優秀或具潛力運動選手計畫辦理。

目的：

一、遴選代表我國參加「國際性游泳賽會」教練及選手，以締造佳績，為國爭光。

二、旨揭提案業經本會第21次選訓會議審議。修正第11屆亞洲分齡錦標賽(游泳)遴選辦法、教練、選手名單，如附件一<第1頁>**【決議】**

一、 照案通過(7位委員，7位通過)

二、 教練遴選順序：

1.王蔡鈞 2.廖偉辰 3.黃智勇 4.林義仁

5.李東山 6.曾昱誠 7.劉超然

捌、臨時動議：無

玖、出席人員截圖

協會人員林佳慧、彭翠華委員、陳尚宜委員、陳扭委員
宋伯謨委員、蔡淑敏委員、陳復龍委員、曾正宗秘書長
周美惠委員、李澄峯教練

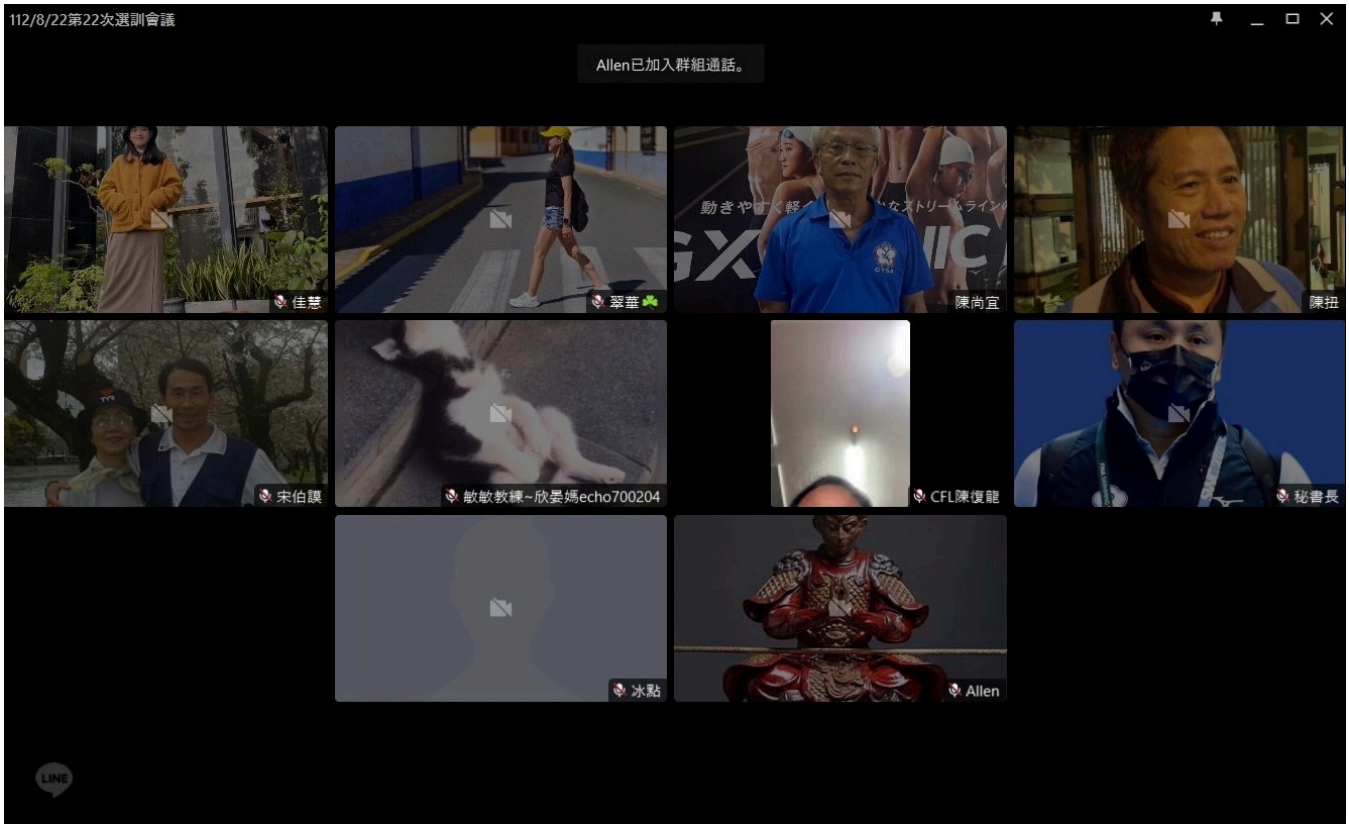

【附件一】

中華民國游泳協會第11屆亞洲分齡錦標賽(游泳)代表隊教練、選手遴選辦法

年月日年度第屆選訓委員會第次會議通過

一、依據：本會112年培育優秀或具潛力計畫辦理。

二、目的：遴選代表我國參加「國際性游泳賽會」教練及選手，以締造佳績，為國爭光。

三、組織：由中華民國游泳協會（以下簡稱本會）組成參賽計畫選訓小組，負責有關教練及選手遴選暨培訓督導事宜。

四、教練團遴選

1.代表隊教練：(4名)

(一)資格條件：

1.具A（國家）級游泳教練資格，並實際從事及擔任教練工作及未受本會任何停權處分，且當年度已註冊之教練者。

2.為實際執行訓練之教練。

3.代表隊教練人數依核定選手人數而定。

(二)遴選方式：

1.總教練：由協會指定派任。

2.依教練團實質功能性及協助代表團行政事務派遣一位代表隊教練

3.教練團遴選

(1)實際指導與訓練的選手入選為國家代表隊。

(2)依實際指導入選為國家代表隊選手成績，依序遴選如下：

A.依入選選手人數多寡為遴選標準。

B.依入選選手項目多寡為遴選標準。

C.教練排序條件相同時由選訓委員會決定排序

五、選手選拔：(19名)

(一)本會註冊之選手及未受本會任何停權或禁賽者。

(二)代表隊遴選依據：

1.達標日期以112年1月1日至112年6月30日止。

2.代表資格:依照協會公告之亞洲分齡錦標賽派遣標準，遴選12-14歲級以及15-17歲級，依達標成績排名最佳者為協會公費派遣。(派遣標準如附件一)

3.保障達標項目參賽，另報名副項需與自費者成績排名，取成績最優前2名者參賽，並不限個人報名項目多寡。

(三)本次賽會本會將開放自費參賽：

自費參賽者依據全國賽(112年全國春季游泳錦標賽、112年全國中正盃游泳錦標賽及112全國中等學校運動會)前八名者，亦可向本會自行申情自費參賽，參賽項目得依各項報名狀況排序(公費入選者優先)，每項目至多兩名參賽參與，自費者得遵守本會代表團相關一切規定。

六、附則

(一)入選代表隊之教練、選手若違反本會代表隊相關規定者，送本會紀律委員會議處。

(二)教練、選手之除名須經參賽計畫選訓小組討論後，送理事會審議後行之。

七、本遴選辦法經本會參賽計畫選訓小組通過後，送體育署彙整，通過後公布實施，修正時亦同。

中華民國游泳協會第11屆亞洲分齡錦標賽(游泳)遴選標準

男子組		項目		女子組	
15-17歲級	12-14歲級	男子組	女子組	15-17歲級	12-14歲級
23.53	24.71	50m自由式	50m自由式	26.49	27.48
52.75	53.26	100m自由式	100m自由式	56.99	58.56
1:52.07	1:55.50	200m自由式	200m自由式	2:05.36	2:06.65
3:56.46	4:08.04	400m自由式	400m自由式	4:19.00	4:28.70
8:15.11	—	800m自由式	800m自由式	9:08.53	—
16:09.72	—	1500m自由式	1500m自由式	17:20.99	—
26.80	28.43	50m仰式	50m仰式	30.32	30.64
58.41	1:01.46	100m仰式	100m仰式	1:03.82	1:05.18
2:07.42	2:12.90	200m仰式	200m仰式	2:18.60	2:19.35
29.16	31.49	50m蛙式	50m蛙式	33.43	33.88
1:04.26	1:08.77	100m蛙式	100m蛙式	1:14.45	1:14.40
2:23.43	2:32.69	200m蛙式	200m蛙式	2:37.57	2:40.38
24.71	26.02	50m蝶式	50m蝶式	28.38	28.84
56.86	58.98	100m蝶式	100m蝶式	1:03.25	1:02.03
2:04.17	2:09.84	200m蝶式	200m蝶式	2:20.10	2:20.52
2:08.99	2:16.02	200m混合式	200m混合式	2:24.23	2:20.38
4:34.40	—	400m混合式	400m混合式	5:01.48	—

◎本標準依據2019年亞洲分齡游泳錦標賽第三名成績訂定。

中華民國游泳協會第11屆亞洲分齡錦標賽(游泳)教練、選手名單

性別	編號	歲級	姓 名	項 目	成 績	教 練	遴選教練序	備註
女子	1	15-17	林家嫻	200m混合式 400m混合式	02:22.17 04:57.52	曾昱誠	3	
	2		李佳勳	100m蛙式 200m蛙式	01:14.16 02:33.57	劉超然	3	
	3		李姵萱	50m仰式	30.24	黃硯歆		未具A教
	4		王伊伶	200m蝶式	02:19.20	鄭明杉	4	
	5		范晴宇	50m蛙式	33.38	廖偉辰	1	
	6	12-14	溫楚庭	50m自由式	27.24	廖偉辰	1	
	7		李宜庭	200m蛙式	02:40.24	許清哲		未具A教
男子	1	15-17	吳亮昀	50m仰式 100m仰式 200m仰式	25.86 56.82 02:07.04	林義仁	2	
	2		吳祐嘉	100m蛙式	01:03.44	黃硯歆		未具A教
	3		劉景閎	200m蛙式	02:18.48	楊仁傑		未具A教
	4		康鈞愷	100m蝶式 200m蝶式	56.36 02:03.66	黃智勇	1	
	5		蔡睿紘	200m混合式	02:08.25	柯喬譯	4	
	6		謝奇霖	1500m自由式	15:53.30	王蔡鈞	1	
	7		賴志豪	400m混合式	04:33.71	王耀偉	4	
	8		范振維	100m自由式	52.53	黃智勇	1	
	9	12-14	張愷岳	50m仰式 100m仰式 200m仰式	27.71 59.66 2:09.74	李東山	2	
	10		王蔡承致	50m蛙式	31.40	王蔡鈞	1	
	11		吳羽倫	100m蛙式	1:08.33	溫仁豪		未具A教
	12		甘泳承	100m蝶式 200m蝶式	57.68 2:08.61	方美惠		未具A教

◎本標準依據2019年亞洲分齡游泳錦標賽第三名成績訂定。

◎教練排序: 1.廖偉辰、王蔡鈞、黃智勇 2.林義仁、李東山 3.曾昱誠、劉超然
4.鄭明杉、柯喬譯、王耀偉